# INDICAZIONI DI POSA RIVESTIMENTI

## A PARETE



BAGATTINI®

SCHEDA TECNICA





# POSA RIVESTIMENTI A PARETE

Per tutte le applicazioni assicurarsi che la superficie sia pulita e non si sgretoli.
- La posa su calcestruzzo richiede la completa maturazione dello stesso e la preventiva pulizia con idropulitrice, specialmente nel caso di muri nuovi.
Al momento dell'applicazione è opportuno inumidire la superficie con acqua.
- La posa su intonaco premiscelato impone di verificare che il supporto, benché ruvido, non si sgretoli. Per un perfetto ancoraggio l'intonaco deve essere inumidito prima dell'applicazione della colla, a causa della sua composizione a base di calce/cemento.
- La posa su laterizio prevede uno strato di rasante che va lasciato asciugare, per poi applicare uno strato di colla apposita. Si può anche valutare di intonacare la parete prima di applicare il rivestimento.
- La posa su intonaco pitturato richiede di picchiettare la parete per rimuovere la pittura; poi sciacquare e applicare uno strato di colla apposita, quindi applicare il rivestimento. In caso di pittura resistente, fissare con tasselli una rete metallica elettrosaldata e quindi applicare colla apposita e rivestimento.

**Applicare lo stesso procedimento per ogni superficie in cattive condizioni, anche all'esterno.**



# PLUS

• La posa su cappotto impone la verifica di un perfetto ancoraggio del rivestimento isolante alla parete e la sua capacità di sopportare il peso. L'applicazione del rivestimento si fa con rete metallica e colla apposita.

*Attenzione: non posare con temperature inferiori a 5° o con temperature particolarmente elevate; comunque in questo caso è necessario bagnare la parete e il rivestimento da applicare, per evitare l'alterazione della colla.*

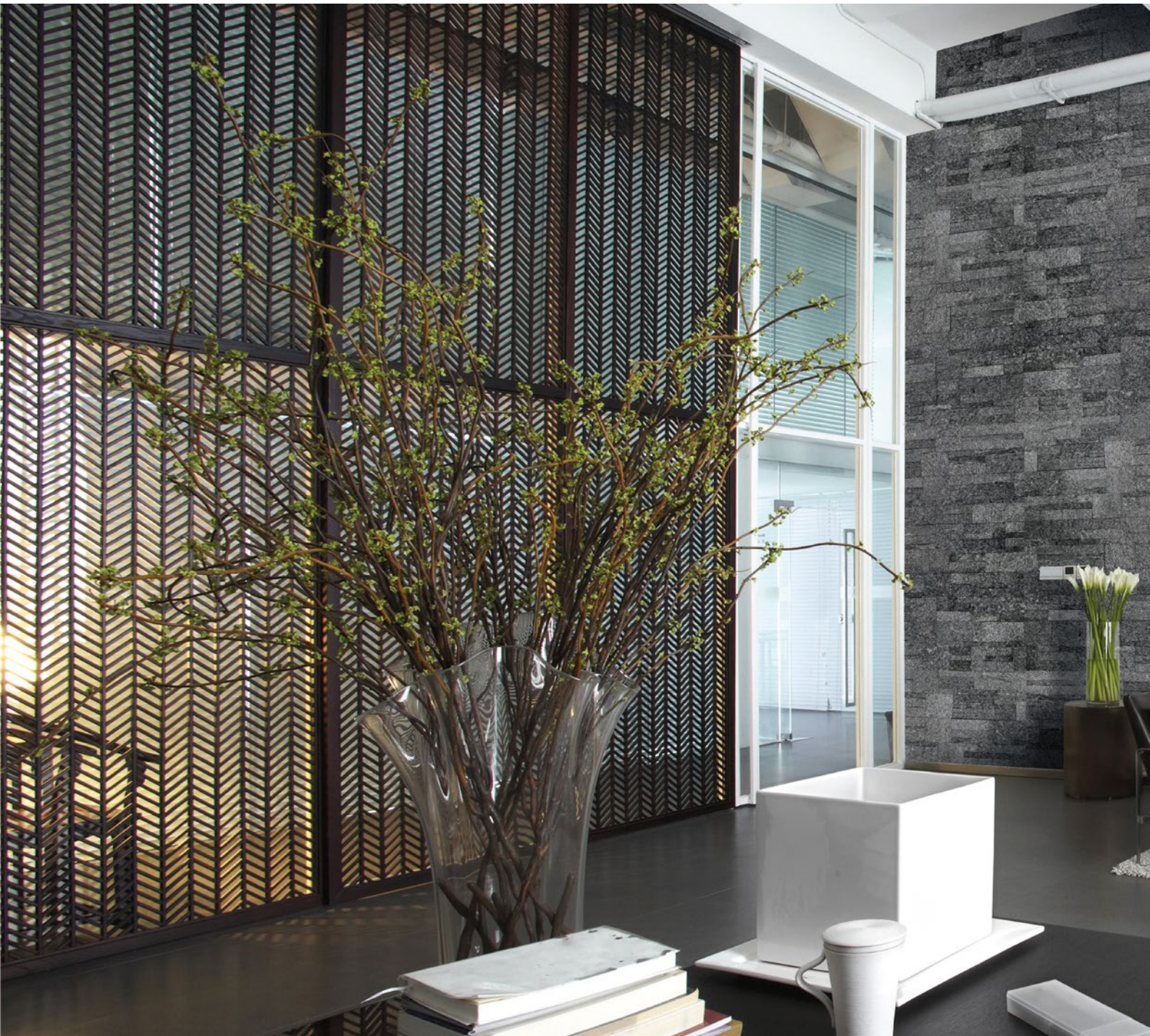

# POSA SU CAPOTTO

Valutare in base al tipo di intervento da eseguire, l'eventuale inserimento di rompitratta e/o giunti di dilatazione. In particolare, in caso di posa di Bagaskin all'esterno, occorre sempre prevedere un giunto di 2-3 mm minimo (più grande è la lastra maggiore dovrà essere il giunto) in modo che possa assorbire le variazioni dimensionali delle lastre a seguito di freddo/gelo o calore/irraggiamento solare.

• La posa su muri interni in buone condizioni richiede solo l'applicazione di uno strato di colla apposita. Nel caso di cartongesso, dopo aver verificato la capacità di tenuta della parete, è opportuno trattarla con un isolante (Primer).

**Ufficio Tecnico**
**Bagattini S.r.l.**



BAGATTINI®

SCHEDA TECNICA

Indicazioni di posa rivestimenti a parete

Via Selva 6/8
24060 Zandobbio (BG)
T. +39 035 940 110
contatti@bagattini.com
**bagattini.com**